Concept house
Grand Open

ほっとする家

～快眠・快食・快育～

2018.11
23(fri).24(sat).25(sun)

《OPEN》
am9:00～pm16:00

場所：妙高市学校町地内

ご予約：025-521-7530

※ご案内はご予約のお客様が優先となります。
ホームページからもご予約を承っております。

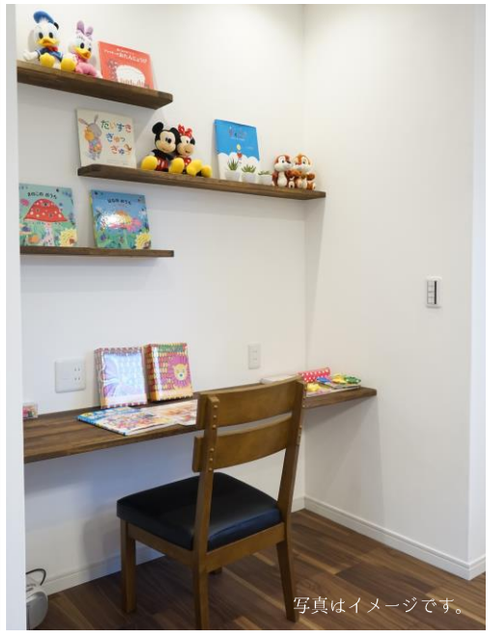

将来も家族がずっと満足して暮らせる住まいづくりの秘訣

「暮らしインタビュー設計方式」

「新しい家で家族が、お客様がやりたいコト」「現在の暮らしで困っているコト」
全部お聞かせいただいて、お客様の暮らしにフィットして、時間を経て家族や
生活に変化があっても対応できる住まいづくりを実現しましょう。

創作建築工房
㈱匠・小山住建

家族の健康と安全を守る家
住み継がれる家

TEL：025-521-7530

Google Play で手に入れよう

App Store からダウンロード

http://www.takumi-kj.com/

ほっとする家。～快眠・快食・快育～ ってこんなお家。

どこにいても
家族の気配を感じるLDK

キッチンに立つママからは、
スタディコーナーで勉強する
こども達の真剣な様子を。
リビングに座るパパからは、
遊びコーナーではしゃぐ
こども達の笑顔が。

写真はイメージです。

「家族が集まるリビング」

日当たりのよいリビング。
家族がくつろぎやすい空間が実現。

写真はイメージです。

「優しい風が通るサンルーム」

カウンターで乾いた洗濯物を畳んで、
すぐ隣のファミリークローゼットにしまう。
忙しいママの家事負担を軽減する一筆動線。

写真はイメージです。

写真はイメージです。

元気いっぱい遊べる
こども達の遊びコーナー

LDKの一角には楽しい
秘密基地のような遊びコーナーが。
こども達の声がLDKに広がり
パパとママも安心。

新築・リノベーション・リフォーム相談会 同時開催

「リノベーション」/「増改築」専門窓口ございます！ご自宅の気になるところ、変えたいところなどお気軽にご相談ください！資料請求、燃費・耐震診断もお受けいたします。

http://www.kodate-renova.com/

スタッフ紹介

代表取締役社長
小山靖弘

スーパーバイザー
小山　ゆかり

営業部　部長
小田原　辰己

建築部　部長
竹内　彰

住宅アドバイザー
西山　泉

建築部　設計
小竹　正隆

呼吸する壁スイス漆喰「カルクウォール」

匠・小山住建が採用しているカルクウォールは、アレルギー疾患やアトピーなどを引き起こすカビやダニなどの微生物が生存できない環境を作ることが出来ます。
また、100%天然素材なので赤ちゃんが触っても安心・安全。

スイスが生んだ天然素材
スイスウォール
SWISSWALL

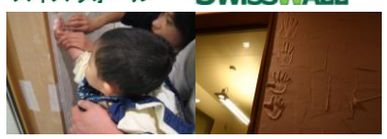

繰り返しの地震に強いプレウォール

柱、梁、壁、床が一体となって支えることで、優れた耐震性を発揮。
吹き抜けや大きな窓がある広々としたリビングなど、ご家族の豊かな暮らしを実現することができます。

↑ 大空間・大開口、間取りの自由度が高い。